

OSCAR mérlegkezelő program

- Egyszerű kezelhetőség
- Áttekinthető ábrázolás
- Gyors adatelérés
- Nagyméretű súlykijelzés külön ablakban

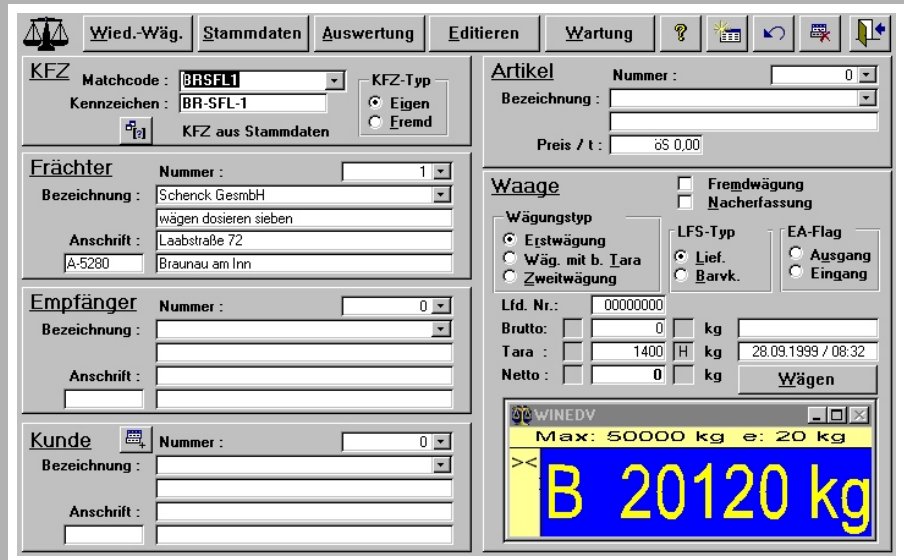

- Navigation:** Wied.-Wäg., Stammdaten, Auswertung, Editieren, Wartung, and utility icons.
- KFZ (Vehicle):** Matchcode: BR-SFL1, Kennzeichen: BR-SFL-1, Kfz-Typ: Eigen/Fremd.
- Frächter (Carrier):** Nummer: 1, Bezeichnung: Schenck GesmbH, Anschrift: Laabstraße 72, A-5280 Braunau am Inn.
- Empfänger (Receiver):** Empty fields for Nummer, Bezeichnung, and Anschrift.
- Kunde (Customer):** Empty fields for Nummer, Bezeichnung, and Anschrift.
- Artikel (Article):** Nummer: 0, Bezeichnung: (empty), Preis / t: 05 0,00.
- Waage (Scale):** Fremdwägung, Nacherfassung, Wägungstyp (Erstwägung, Wäg. mit b. Tara, Zweitwägung), LFS-Typ (Lief., Barvk.), EA-Flag (Ausgang, Eingang), Lfd. Nr.: 00000000, Brutto: 0 kg, Tara: 1400 kg, Netto: 0 kg, Date: 28.09.1999 / 08:32.
- WinEDV Scale Display:** Max: 50000 kg e: 20 kg, B 20120 kg.

Induló kezelőfelület

Mérlegkezelő üzemmód

- Egyszerű kezelés
Címek másolása
- Jól áttekinthető elrendezés
Minden információ egy pillantásra
- Gyors adatelérés
Gyorskereső kód
- Ismételt mérlegelés

“WinEDV” mérlegablak

A WinEDV program az összekötő modul az OSCAR és a PC-hez csatlakoztatott mérlegelektronika között.

- Kijelzett értékek:
- bruttó súly
 - nettó súly

Elérhető funkciók

Elérhetők klikkeléssel a jobb egérgombbal a kék mezőben

- Tárázás
- Tara törlés
- Nullázás
- Hiba nyugtázás

Törzsadat feldolgozás

A törzsadat feldolgozás az OSCAR programban négy fő törzsadat állományra tagolódik:

- Címek
- Termékek
- Járművek
- Egyebek
- Nyomtatási feladatok

OSCAR mérlegkezelő program

Mérlegkezelő üzemmód

- Egyszerű kezelés
Címek másolása
- Jól áttekinthető elrendezés
Minden információ egy pillantásra
- Gyors adatelérés
Gyorskereső kód

- KFZ:** Matchcode: BR-SFL1, Kennzeichen: BR-SFL-1, Kfz Typ: Eigen.
- Frachter:** Nummer: 1, Bezeichnung: Schenck GesmbH, Anschritt: Laabstraße 72, A-5280 Braunau am Inn.
- Empfänger:** Nummer: 0, Bezeichnung: , Anschritt: .
- Kunde:** Nummer: 0, Bezeichnung: , Anschritt: .
- Artikel:** Nummer: 0, Bezeichnung: , Preis / t: €S 0.00.
- Waage:** Wägungstyp: Erstwägung, LFS-Typ: Lief., EA-Flag: Ausgang.
- Wägen:** Lfd. Nr.: 00000000, Brutto: 0 kg, Tara: 1400 kg, Netto: 0 kg. A large yellow box displays 'B 20120 kg'.

“WinEDV” mérlegablak

A WinEDV program az összekötő modul az OSCAR és a PC-hez csatlakoztatott mérlegelektronika között.

Elérhető funkciók

- Tárázás
- Tára törlés
- Bruttó kijelzés
- Tára kijelzés
- Nullázás
- Hiba nyugtázás

Törzsadat karbantartás

A törzsadat feldolgozás az OSCAR programban négy fő törzsadat állományra tagolódik:

- Címek
- Termékek
- Járművek
- Nyomtatási feladatok
- Egyebek

Cím törzsadatok

Az összes címet tartalmazza!

A vevő, számlacímzett vagy fuvarozó meghatározása csak akkor történik meg, amikor ezeket az adatokat a konkrét mérlegelési folyamatban használjuk.

Három árfajta közül lehet választani.

A különböző árak a cikk törzsadatok között szerepelnek.

OSCAR mérlegkezelő program

Termék törzsadatok

A termék számát, valamint 2 sorban terméknevet adhatunk meg. Három különböző árat lehet megadni. Az ár/vevő egymáshoz rendelése a cím fájlban történik.

Az **EA jelzőbittel (flag)** állítható be, hogy termék eladásáról (**Belépés**), vásárlásáról (**Kilépés**) vagy egyszerre eladásáról és vásárlásáról (**Mindkettő**) van-e szó.

Az **ÁFA** mezőben vehetjük fel a termék ÁFA-kulcsát. Az ÁFA mértékét az "Egyéb törzsadatok"-nál lehet beírni (három különböző ÁFA-kulcs adható meg).

Jármű törzsadatok

Itt történik a járművek adatainak meghatározása.

Ez egy jármű gyorskereső kóddal történik, amihez egyaránt hozzárendelhetünk járműrendszámot és az érintett jármű üressúlyát (tárját).

A jármű típus segítségével különböztetjük meg a saját és az idegen járműveket. A saját címhez történő hozzárendeléssel határozzuk meg a fuvarozót.

Egyebek

Itt lehet

- megadni az ÁFA-kulcs százalékos mértékét
- módosítani a sorszámot
- megadni a szállítólevél / mérlegjegy nyomtatni kívánt példányszámát
- beírni a cég nevét.

Kiértékelések

Az OSCAR programban két beépített kiértékelés található: naplók és statisztikák.

A statisztika több mérlegelés összevonása meghatározott időszakra vonatkozóan azonos szempontok figyelembevételével.

A napló önálló mérlegelések részletes kilistázása, ami meghatározott szempontok szerint választható időszakra vonatkozóan kérhető.

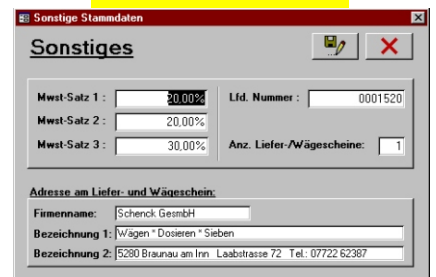

OSCAR mérlegkezelő program

Szerkesztés

A "Szerkesztés" funkcióval lehet már kinyomtatott szállítóleveleket

- helyesbíteni
- sztorózni
- másodlatot nyomtatni.

Karbantartó funkciók

Helyreállítás, tömörítés,
- ha az adatbázis lelassult vagy a PC lefagyása után problémák jelentkeznek.

Régi mérlegelési adatok törlése,
- hogy helyet szabadítsunk fel az adatbázisban.

Gyári beállítás: 1 év

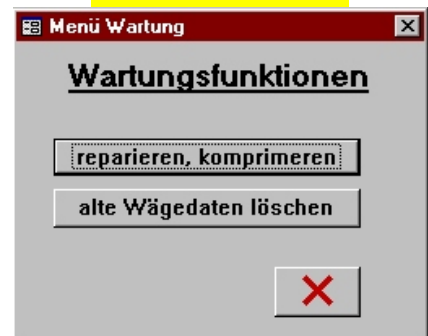

Nyomtató

Minden kiértékeléshez saját nyomtatót lehet hozzárendelni.

Lehetséges bővítések:

- Kártyaolvasók csatlakoztatása a mérleg önkiszolgáló üzemmódban történő kezeléséhez
- Forgalmirányító berendezések vezérlése
- Rakodási jegyek és címkék nyomtatása

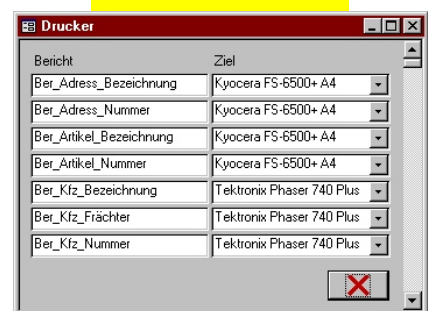

SCHENCK PROCESS AUSTRIA GmbH

Laabstraße 72, 5280 Braunau am Inn
Tel.: +43 (0)7722 / 62387 FAX: +43 (0)7722 / 68086

Liefer- und Wägeschein

Nr.: 1540

Ausgang

Gedruckt am: 07.03.2006

Rech. Empf.: 2 Heinz Muster Stadtplatz 5280 Braunau am Inn	Kunde: 2 Heinz Muster Stadtplatz 5280 Braunau am Inn
--	--

Artikel: 1 Wandschotter Preis / t: € 12,50	Matchcd.: BRSFL1 Kennz.: BR SFL 1 Frächter: 3 Maier Transporte 5280 Braunau am Inn
---	---

Brutto:	< 14320 kg >	07.03.2006 13:48:30
Tara :	7500 kg H	07.03.2006 13:48:30
Netto :	6820 kg E	07.03.2006 13:48:31

In Ordnung übernommen:

.....
(Unterschrift)

Messwerte aus frei programmierbarer Zusatzeinrichtung. Die geeichten Messwerte können eingesehen werden.
Schcnck Process - Wägesystem Oscar

SCHENCK PROCESS AUSTRIA GmbH

Laabstraße 72, 5280 Braunau am Inn
Tel.: +43 (0)7722 / 62387 FAX: +43 (0)7722 / 68086

Liefer- und Wägeschein

Nr. : 1541

Ausgang Barvk.

Gedruckt am: 07.03.2006

Rech. Empf. : 2 Heinz Muster Stadtplatz 5280 Braunau am Inn	Kunde : 2 Heinz Muster Stadtplatz 5280 Braunau am Inn
---	---

Artikel: 1 Wandschotter Preis / t: € 12,50	Matchcd. : BRSFL1 Kennz. : BR SFL 1 Frächter: 3 Maier Transporte 5280 Braunau am Inn
---	---

Brutto:	< 14320 kg >	07.03.2006 13:50:19
Tara :	7500 kg H	07.03.2006 13:50:19
Netto :	6820 kg E	07.03.2006 13:50:21

Warenwert:	€ 85,25
20,00% MWST:	€ 17,05
Gesamtbetrag:	€ 102,30

In Ordnung übernommen:

.....
(Unterschrift)

Messwerte aus frei programmierbarer Zusatzeinrichtung. Die geeichten Messwerte können eingesehen werden.
Schenck Process - Wägesystem Oscar

SCHENCK PROCESS AUSTRIA GmbH

Laabstraße 72, 5280 Braunau am Inn
Tel.: +43 (0)7722 / 62387 FAX: +43 (0)7722 / 68086

Kunde:	2	Rech. Empf.:	2
Heinz Muster		Heinz Muster	
Stadtplatz		Stadtplatz	
5280 Braunau am Inn		5280 Braunau am Inn	

Wägeschein Nr.: 1540
Ausgang

Datum	Zeit	Artikel:	Waage:
07.03.2006	13:48	1 Wandschotter	Brutto: < 14320 kg >
07.03.2006	13:48		Tara : 7500 kg H

Frächter: 3 **6820 kg E**
Maier Transporte

Matchcd.: BRSFL1 **Kennz.:** BR SFL 1

(Unterschrift):

Schenck Process - Wägesystem Oscar

Messwerte aus frei programmierbarer Zusatzeinrichtung. Die geeichten Messwerte können eingesehen werden.

SCHENCK PROCESS AUSTRIA GmbH

Laabstraße 72, 5280 Braunau am Inn

Tel.: +43 (0)7722 / 62387 FAX: +43 (0)7722 / 68086

Kunde:	2	Rech. Empf.:	2
Heinz Muster		Heinz Muster	
Stadtplatz		Stadtplatz	
5280 Braunau am Inn		5280 Braunau am Inn	

Wägeschein Nr.: 1541
Ausgang Barvk.

Datum	Zeit	Artikel:	Waage:
07.03.2006	13:50	1 Wandschotter	Brutto: < 14320 kg >
07.03.2006	13:50		Tara : 7500 kg H

Frächter: 3 **6820 kg E**
Maier Transporte

Matchcd.: BRSFL1 **Kennz.:** BR SFL 1

Preis / t:	€ 12,50
Warenwert:	€ 85,25
20,00% MWST:	€ 17,05
Gesamtbetrag:	€ 102,30

(Unterschrift):

Schenck Process - Wägesystem Oscar

Messwerte aus frei programmierbarer Zusatzeinrichtung. Die geeichten Messwerte können eingesehen werden.